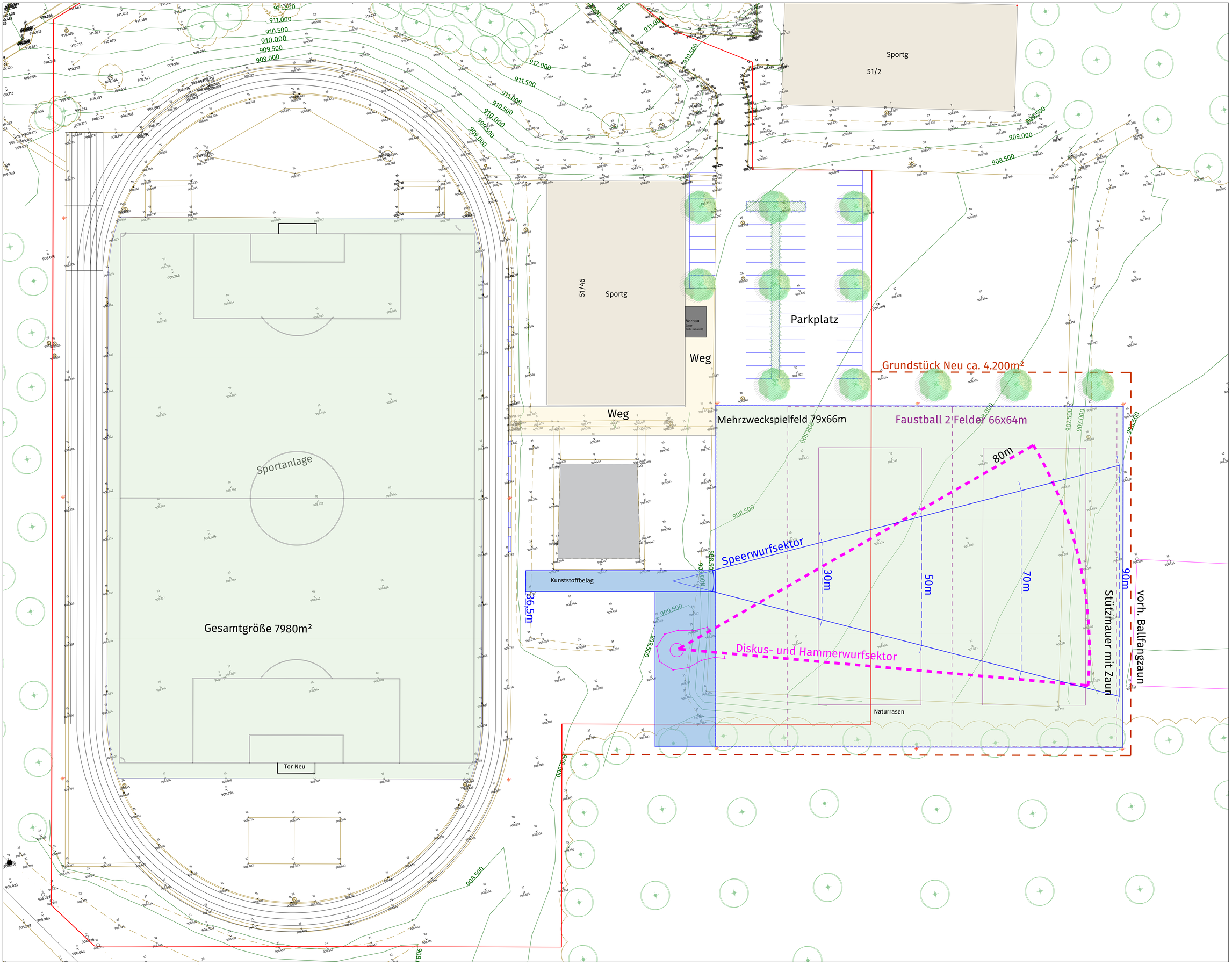

Hinweis:
Festlegung Trassenverlauf Wasseranschluss
Spielplatzpumpe mit Bauleitung vor Ort

Index	Bereich	Inhalt	Datum

Die angebotenen Pläne - Pläne sind nur das ausführende Firma nur für sich Ihre Richtigkeit zu überprüfen, Unterschriftsberechtigt. Unverbindlichkeit Bauamt Leitung - Die Verwendung dieser Pläne ist nur für den Zweck, wie vorgesehen, und nur zu Ausführungszwecken des Bauamtes zulässig.

Stadt Meßstetten

Hauptstraße 9
72469 Meßstetten
www.stadt-messstetten.de

Projekt:
Sportgelände Geißhöhl (Zollernalbkaserne)
in 72469 Meßstetten

Planinhalt:
Vorplanung
Übersichtsplan Var. 1
M. 1:200

Architekt:

Plangrundlage / Vermessung:

Anerkannt, der Bauherr
Datum Unterschrift

Gefertigt:
Gr/Gr/Bg
03.07.2021 / Jr-kh

Letzte Änderung:
Grafenberg

Freiraumplanung
Sigmund
Freiraumplanung Sigmund
Landschaftsarchitekten Stadtplaner
Albstraße 8
72581 Grafenberg
07383/9389-0, Fax - 90
info@ls-sigmund.de